

**Curso DSc**

**Microeconomia – Bacen - Básico**

**Lista Extra - CESPE**

*Prof. Antonio Carlos Assumpção*

## Questão 1: CESPE - AUD (TCU)/TCU/2007

- Considerando-se que o problema da escolha em um ambiente de escassez constitui o cerne da análise econômica, julgue o item subsequente.
- Uma redução substancial das taxas de desemprego, por aumentar a eficiência na utilização do fator trabalho, desloca a fronteira de possibilidades da economia para cima e para a direita.
- ( ) Certo
- (X) Errado

## Questão 2: CESPE - ACE (TC-DF)/TC-DF/2012

- Acerca de microeconomia, julgue o item a seguir.
- A forma não linear de uma fronteira de possibilidades de produção está associada à adaptabilidade perfeita dos recursos na produção de dois bens.
- ( ) Certo
- (X) Errado

### Questão 3: CESPE - AUD (TCU)/TCU/2007

- O estudo da microeconomia, que analisa o comportamento individual dos agentes econômicos, é fundamental para se avaliar a tomada de decisão no que se refere às questões econômicas. A esse respeito, julgue os itens a seguir.
- O aumento dos salários dos atores de televisão, por elevar o custo de produção de seriados e telenovelas, reduz a quantidade disponível desses produtos e provoca um deslocamento ao longo da curva de oferta.
- ( ) Certo
- (X) Errado

#### Questão 4: CESPE - AUD (TCU)/TCU/1996

- Em relação às curvas de demanda e de oferta, julgue o item a seguir.
- A demanda de determinado bem se reduz sempre que o preço de um bem complementar se elevar.
- Certo
- Errado

## Questão 5: CESPE - AUD (TCU)/TCU/2007

- O estudo da microeconomia, que analisa o comportamento individual dos agentes econômicos, é fundamental para se avaliar a tomada de decisão no que se refere às questões econômicas. A esse respeito, julgue os itens a seguir.
- Ao contrário da curva para os bens normais, a curva de demanda para os bens inferiores é positivamente inclinada, o que se opõe a lei da demanda.
- Certo
- Errado

## Questão 6: CESPE - AUD (TCU)/TCU/2007

- O estudo da microeconomia, que analisa o comportamento individual dos agentes econômicos, é fundamental para se avaliar a tomada de decisão no que se refere às questões econômicas. A esse respeito, julgue os itens a seguir.
- A redução dos preços das TVs de plasma concomitante ao aumento da produção desse bem é incompatível com a existência de uma curva de oferta, de curto prazo, positivamente inclinada.
- ( ) Certo
- (x) Errado

## Questão 7: CESPE - AUD (TCU)/TCU/1996

- Em relação às curvas de demanda e de oferta, julgue o item a seguir.
- A curva de oferta é o lugar geométrico dos pontos de equilíbrio do produtor que opera em mercado perfeitamente competitivo.
- Certo
- Errado



## Questão 8: CESPE - AUFC/TCU/1998

- A teoria da demanda baseia-se nas decisões dos consumidores e requer o conhecimento de como são formadas as suas preferências. A esse respeito, julgue os itens abaixo.
- Visto que as curvas de demanda tendem a ser mais elásticas no longo prazo, o excedente do consumidor tende a diminuir, provocando, com o decorrer do tempo, a redução dos níveis de satisfação do consumidor.
- ( ) Certo
- (X) Errado

## Questão 9: CESPE - CL (SEN)/SEN/Economia - Agricultura/2002

- O modelo básico da oferta e da demanda é utilizado para analisar os mais variados problemas econômicos.
- Com base nesse modelo, julgue o item seguinte.
- No Brasil, a política de fixação de preços mínimos para determinados produtos agrícolas provoca excesso de demanda, permitindo, assim, o escoamento da produção dessas mercadorias.
- ( ) Certo
- (X) Errado

## Questão 10: CESPE - APF/PF/2009

- Julgue o próximo item, relativo ao estabelecimento de quotas e preços máximos e mínimos.
- Quando o governo adota uma política de preços mínimos para determinado produto, com vistas à garantia de renda e ao estímulo da produção, ao optar pela política de compra, pagará ao produtor a diferença entre o preço pago pelo consumidor no mercado e o preço mínimo definido.
- ( ) Certo
- (x) Errado

## Questão 11: CESPE - ACE/MDIC/2008

- A análise microeconômica estuda o comportamento individual dos agentes econômicos e, por essa razão, constitui um fundamento sólido à análise macroeconômica. A esse respeito, julgue o item que se segue.
- No mercado de imóveis de determinada cidade, se os agentes econômicos acreditarem que, no futuro, os preços dos imóveis subirão em razão da escassez de terrenos urbanos, a curva de demanda se deslocará para a direita e a curva de oferta não será alterada.
- Certo
- Errado

## Questão 12: CESPE - AUD (TCU)/TCU/2007

- O estudo da microeconomia, que analisa o comportamento individual dos agentes econômicos, é fundamental para se avaliar a tomada de decisão no que se refere às questões econômicas. A esse respeito, julgue os itens a seguir.
- A introdução dos carros bicombustíveis, que utilizam simultaneamente álcool e gasolina, eleva a elasticidade preço da demanda de álcool combustível e contribui para limitar a alta do preço desse produto no mercado doméstico.
- (X) Certo
- ( ) Errado

### Questão 13: CESPE - ECO (MTE)/MTE/2008

- A teoria microeconômica estuda o processo de decisão dos agentes econômicos, incluindo-se, aí, consumidores e produtores. A esse respeito, julgue o item a seguir.
- O fato de as companhias aéreas cobrarem mais barato pelas passagens reservadas com antecedência exemplifica a hipótese de discriminação de preço, já que é razoável supor que, nesse mercado, a demanda é mais preço-elástica, quando comparada com a daqueles que precisam viajar em cima da hora.
- Certo
- Errado

## Questão 14: CESPE - AUFC/TCU/1998

- A teoria da demanda baseia-se nas decisões dos consumidores e requer o conhecimento de como são formadas as suas preferências. A esse respeito, julgue os itens abaixo.
- Se a elasticidade-preço da demanda de um bem for igual a  $-1$ , duplicando-se o preço desse produto, duplicar-se-á também o gasto total com esse produto.
- ( ) Certo
- (X) Errado

## Questão 15: CESPE - APF/PF/2009

- Com relação à racionalidade econômica do governo, julgue o item subsequente.
- A diversificação de objetivos amplia as possibilidades de conflito e aumenta a necessidade de planejamento e coordenação da intervenção governamental. Supondo-se que uma acentuada queda na taxa de câmbio tenha afetado a capacidade de competição de um produtor doméstico, então, nesse caso, o governo poderá estabelecer barreiras à importação de um bem, o que, dependendo da respectiva elasticidade-preço da demanda, tenderá a provocar uma elevação dos preços internos desse bem.
- (X) Certo
- ( ) Errado



## Questão 16: CESPE - ACE (TC-DF)/TC-DF/2012

- Acerca de microeconomia, julgue o item a seguir.
- Se a curva de demanda da empresa for elástica, o *mark-up* será pequeno, e essa empresa terá pouco poder de monopólio.
- (X) Certo
- ( ) Errado

## Questão 17: CESPE - ERSPT (ANATEL)/ANATEL/Economia/2009

- A teoria econômica divide seus estudos sob os ângulos micro e macro. Em termos gerais, à microeconomia cabe a análise dos mercados nos quais as famílias e as empresas estão inseridas, via, entre outros meios, o entendimento da oferta e da demanda, dos mecanismos de formação de preços e das estruturas de mercado; à macroeconomia cabe o estudo dos agregados, e, para isso, entre outros temas, ela trabalha com o da inflação e das políticas fiscal e monetária, com a contabilidade social ou nacional, preocupando-se com a medição desses agregados.
- Acerca dos aspectos apontados no texto, julgue o seguinte item, relativo a microeconomia.
- A essencialidade do produto é um fator determinante de sua elasticidade preço-demanda, ou seja, quanto menos essencial é um bem, maior será sua elasticidade preço da demanda.
- (X) Certo
- ( ) Errado

## Questão 18: CESPE - ECO (MTE)/MTE/2008

- A teoria microeconômica estuda o processo de decisão dos agentes econômicos, incluindo-se, aí, consumidores e produtores. A esse respeito, julgue o item a seguir.
- Os efeitos negativos sobre a oferta de crédito, decorrente da imposição de limites sobre as taxas de juros cobradas pelo cartão de crédito, serão tanto maiores quanto mais elástica em relação à taxa de juros for a oferta de crédito disponível no âmbito desses cartões.
- (x) Certo
- ( ) Errado

## Questão 19: CESPE - APF/PF/2009

- Julgue o item que se segue, a respeito de tributos, tarifas e subsídios, e tendo como foco a eficiência econômica e a distribuição da renda.
- Um dos principais fatores determinantes da elasticidade preço da oferta de produtos agrícolas é a disponibilidade de crédito subsidiado para custeio e investimento.
- Restrições ou escassez de crédito ou encargos elevados tornam menos elástica a capacidade de oferta mesmo com aumentos nas cotações dos produtos.
- (X) Certo
- ( ) Errado

**Questão 20:** CESPE - (SEFAZ ES)/SEFAZ ES/Ciências Econômicas/2008

- A microeconomia constitui uma importante ferramenta para analisar o comportamento dos agentes econômicos individuais.
- Acerca desse assunto, julgue o item.
- A curva de demanda individual corresponde à curva de preço-consumo, transladada no espaço preço-quantidade.
- (X ) Certo
- ( ) Errado

## Questão 21: CESPE - (SEFAZ ES)/SEFAZ ES/Ciências Econômicas/2008

- A microeconomia constitui uma importante ferramenta para analisar o comportamento dos agentes econômicos individuais.
- Acerca desse assunto, julgue o item.
- É razoável supor que o excedente do consumidor é maior para determinada marca de cerveja do que para o consumo de cervejas, em geral.
- ( ) Certo
- (x) Errado

## Questão 22: CESPE - (SEFAZ ES)/SEFAZ ES/Ciências Econômicas/2010

- Julgue o item seguinte quanto ao comportamento do consumidor, sua demanda individual e às demandas de mercado.
- Ao longo da curva de demanda individual, tem-se o mesmo nível de satisfação do consumidor para diferentes níveis de preços e quantidades.
- ( ) Certo
- (x) Errado

**Questão 23:** CESPE - (SEFAZ ES)/SEFAZ ES/Ciências Econômicas/2010

- Julgue o item seguinte quanto ao comportamento do consumidor, sua demanda individual e às demandas de mercado.
- A agregação de curvas de demanda individuais lineares necessariamente leva a uma curva de demanda de mercado linear.
- ( ) Certo
- (x) Errado



## Questão 24: CESPE - (SEFAZ ES)/SEFAZ ES/Ciências Econômicas/2010

- Julgue o próximo item, acerca do excedente de consumidor, variações compensatórias e equivalentes, aversão ao risco e utilidade esperada.
- Variação equivalente é a variação de renda necessária para levar o consumidor à sua curva de indiferença original depois de uma variação de preço.
- ( ) Certo
- (X) Errado

## Questão 25: CESPE - (SEFAZ ES)/SEFAZ ES/Ciências Econômicas/2010

- Julgue o próximo item, acerca do excedente de consumidor, variações compensatórias e equivalentes, aversão ao risco e utilidade esperada.
- Em decorrência de um aumento de preços, a variação do excedente mede as perdas sofridas pelo consumidor por pagar mais pelas unidades que continua a consumir e pela redução do consumo.
- Certo
- Errado

## Questão 26: CESPE - Ana MPU/MPU/Perito/Economia/2010

- Considerando a equação de demanda  $Q_D^X = Q_D(P_X, P_Y, R)$ , em que  $Q_D^X$  seja a quantidade demandada do bem;  $P_X$ , o preço do bem X;  $P_Y$ , o preço do bem relacionado; e  $R$ , a renda do consumidor, julgue o item subsequente.
- Se,  $\frac{\partial Q_D^X}{\partial R} > 0$  então, o bem é considerado superior.
- ( ) Certo
- (X) Errado

## Questão 27: CESPE - Ana MPU/MPU/Perito/Economia/2010

- Considerando a equação de demanda  $Q_D^X = Q_D(P_X, P_Y, R)$ , em que  $Q_D^X$  seja a quantidade demandada do bem;  $P_X$ , o preço do bem X;  $P_Y$ , o preço do bem relacionado; e  $R$ , a renda do consumidor, julgue o item subsequente.
- O bem Y é um bem complementar ao bem X, caso  $\frac{\partial Q_D^X}{\partial P_Y} > 0$ .
- ( ) Certo
- (X) Errado

## Questão 28: CESPE - Ana MPU/MPU/Perito/Economia/2010

- Considerando a equação de demanda  $Q_D^X = Q_D(P_X, P_Y, R)$ , em que  $Q_D^X$  seja a quantidade demandada do bem;  $P_X$ , o preço do bem X;  $P_Y$ , o preço do bem relacionado; e  $R$ , a renda do consumidor, julgue o item subsequente.
- Uma curva de indiferença é convexa quando a taxa marginal de substituição diminui à medida em que há movimentação para baixo ao longo da mesma curva.
- Certo
- Errado

### Questão 29: CESPE - Ana MPU/MPU/Perito/Economia/2010

- Considerando a equação de demanda  $Q_D^X = Q_D(P_X, P_Y, R)$ , em que  $Q_D^X$  seja a quantidade demandada do bem;  $P_X$ , o preço do bem X;  $P_Y$ , o preço do bem relacionado; e  $R$ , a renda do consumidor, julgue o item subsequente.
- A modificação de um dos preços (efeito preço) altera a inclinação da linha do orçamento.
- Certo
- Errado

### Questão 30: CESPE - Ana MPU/MPU/Perito/Economia/2010

- Considerando a equação de demanda  $Q_D^X = Q_D(P_X, P_Y, R)$ , em que  $Q_D^X$  seja a quantidade demandada do bem;  $P_X$ , o preço do bem X;  $P_Y$ , o preço do bem relacionado; e  $R$ , a renda do consumidor, julgue o item subsequente.
- Em uma solução de canto não se verifica a igualdade entre benefício marginal e custo marginal.
- Certo
- Errado

### Questão 31: CESPE - ERSPT (ANATEL)/ANATEL/Economia/2009

- A teoria econômica divide seus estudos sob os ângulos micro e macro. Em termos gerais, à microeconomia cabe a análise dos mercados nos quais as famílias e as empresas estão inseridas, via, entre outros meios, o entendimento da oferta e da demanda, dos mecanismos de formação de preços e das estruturas de mercado; à macroeconomia cabe o estudo dos agregados, e, para isso, entre outros temas, ela trabalha com o da inflação e das políticas fiscal e monetária, com a contabilidade social ou nacional, preocupando-se com a medição desses agregados.
- Acerca dos aspectos apontados no texto, julgue o seguinte item, relativo a microeconomia.
- O paradoxo de Giffen, que constitui uma exceção à regra geral da demanda, é consistente com a existência de uma curva de demanda positivamente inclinada para determinados bens.
- Certo
- Errado



### Questão 32: CESPE - ERSPT (ANATEL)/ANATEL/Economia/2004

- A microeconomia estuda o comportamento individual dos agentes econômicos e, por essa razão, constitui um sólido fundamento à análise dos agregados econômicos. A esse respeito, julgue o item subsequente.
- Se a curva de indiferença de um determinado consumidor cruzar sua restrição orçamentária, então, para esse nível de renda nominal, esse consumidor poderá aumentar sua utilidade, movendo-se para uma curva de indiferença superior.
- (X) Certo
- ( ) Errado

### Questão 33: CESPE - AUD (TCU)/TCU/1996

- Julgue o item seguinte.
- O pagamento em dinheiro do tíquete-alimentação aumentaria o bem-estar do consumidor.
- (X) Certo
- ( ) Errado

### Questão 34: CESPE - AUFC/TCU/1998

- A teoria da demanda baseia-se nas decisões dos consumidores e requer o conhecimento de como são formadas as suas preferências. A esse respeito, julgue os itens abaixo.
- A inclinação da curva de restrição orçamentária depende dos preços relativos dos bens e da renda do consumidor.
- ( ) Certo
- (X) Errado

### Questão 35: CESPE - APF/PF/2009

- Julgue o item que se segue, a respeito de tributos, tarifas e subsídios, e tendo como foco a eficiência econômica e a distribuição da renda.
- Suponha que uma pessoa tenha uma renda de R\$ 1.200,00, despendida no consumo de dois conjuntos de bens e serviços  $x$  e  $y$ , cujos preços unitários são, respectivamente, iguais a R\$ 1,00 e R\$ 3,00. Suponha, ainda, que a linha do orçamento seja representada pela equação:  $q_x + 3q_y = 1.200$ . Nesse caso, se o preço de  $y$  se elevar para R\$ 4,00, por aumento da tributação, permanecendo constantes a renda e o preço de  $x$ , a inclinação da reta se elevará de um terço para um quarto.
- (X) Certo
- ( ) Errado

### Questão 36: CESPE - (SEFAZ ES)/SEFAZ ES/Ciências Econômicas/2010

- Suponha que um consumidor gaste otimamente sua renda semanal de R\$ 80,00 com 20 unidades de vestuário, pagando R\$ 2,00 a unidade, e com 40 unidades de alimento, pagando R\$ 1,00 a unidade.
- Com relação às restrições orçamentárias desse consumidor, julgue o item abaixo.
- Com a mesma renda semanal, caso o preço do alimento caia 50% em determinada semana, a taxa marginal de substituição passa para -1.
- ( ) Certo
- (X) Errado

### Questão 37: CESPE - Ana MPU/MPU/Perito/Economia/2010

- Considerando a equação de demanda  $Q_D^X = Q_D(P_X, P_Y, R)$ , em que  $Q_D^X$  seja a quantidade demandada do bem;  $P_X$ , o preço do bem X;  $P_Y$ , o preço do bem relacionado; e  $R$ , a renda do consumidor, julgue o item subsequente.
- Em uma economia com inflação, quando os preços e a renda são reajustados na mesma proporção a linha do orçamento do consumidor desloca-se nessa mesma proporção.
- ( ) Certo
- (X) Errado

### Questão 38: CESPE - AUD (TCU)/TCU/2007

- O estudo da microeconomia, que analisa o comportamento individual dos agentes econômicos, é fundamental para se avaliar a tomada de decisão no que se refere às questões econômicas. A esse respeito, julgue os itens a seguir.
- Considere que, no setor de telefonia celular, a regulamentação que permite aos clientes mudarem de operadora sem alterar o seu número de telefone seja implementada. Nessa situação, essa permissão contribui para aumentar a curvatura das curvas de indiferença entre os serviços de duas operadoras quaisquer.
- ( ) Certo
- (X) Errado

### Questão 39: CESPE - ECO (MTE)/MTE/2008

- A teoria microeconômica estuda o processo de decisão dos agentes econômicos, incluindo-se, aí, consumidores e produtores. A esse respeito, julgue o item a seguir.
- O fato de a redução substancial dos preços dos computadores elevar a demanda por CDs/DVDs atesta que as curvas de indiferença entre esses bens caracterizam-se por apresentar taxas marginais de substituição decrescentes.
- ( ) Certo
- (X) Errado



## Questão 40: CESPE - AUFC/TCU/1998

- A teoria da demanda baseia-se nas decisões dos consumidores e requer o conhecimento de como são formadas as suas preferências. A esse respeito, julgue os itens abaixo.
- Tanto a posição como a forma das curvas de indiferença, para um consumidor particular, dependem unicamente de suas preferências, não sendo afetadas pelo nível de renda e pelos preços de mercado.
- Certo
- Errado

**Questão 41:** CESPE - (SEFAZ ES)/SEFAZ ES/Ciências Econômicas/2008

- A microeconomia constitui uma importante ferramenta para analisar o comportamento dos agentes econômicos individuais.
- Acerca desse assunto, julgue o item.
- Se determinados consumidores estiverem dispostos a comprar produtos mais baratos, mesmo que isso signifique o consumo de produtos de pior qualidade, então, para esses consumidores, as curvas de indiferença entre os atributos preço e qualidade estarão negativamente inclinadas.
- ( ) Certo
- (X) Errado

## Questão 42: CESPE - (SEFAZ ES)/SEFAZ ES/Ciências Econômicas/2008

- A microeconomia constitui uma importante ferramenta para analisar o comportamento dos agentes econômicos individuais.
- Acerca desse assunto, julgue o item.
- O fato de um consumidor considerar que medicamentos de marcas específicas e medicamentos genéricos sejam equivalentes implica que, para esse consumidor, a taxa marginal de substituição entre esses remédios é nula.
- ( ) Certo
- (X) Errado

**Questão 43:** CESPE - (SEFAZ ES)/SEFAZ ES/Ciências Econômicas/2008

- A microeconomia constitui uma importante ferramenta para analisar o comportamento dos agentes econômicos individuais.
- Acerca desse assunto, julgue o item.
- Para um consumidor que minimiza seus gastos, as quantidades ótimas consumidas de dois bens quaisquer ocorrem no ponto em que a taxa marginal de substituição entre esses bens é igual à razão entre os seus preços.
- Certo
- Errado

### Questão 44: CESPE - (SEFAZ ES)/SEFAZ ES/Ciências Econômicas/2010

- Julgue o item seguinte quanto ao comportamento do consumidor, sua demanda individual e às demandas de mercado.
- Supor que as preferências do consumidor são completas é admitir que é possível comparar duas cestas quaisquer de bens.
- (X) Certo
- ( ) Errado

**Questão 45:** CESPE - (SEFAZ ES)/SEFAZ ES/Ciências Econômicas/2010

- Julgue o item seguinte quanto ao comportamento do consumidor, sua demanda individual e às demandas de mercado.
- A preferência do consumidor atende a uma premissa reflexiva, ou seja, o consumidor sempre preferirá quantidades maiores de cada mercadoria.
- Certo
- Errado

### **Questão 46:** CESPE - (SEFAZ ES)/SEFAZ ES/Ciências Econômicas/2010

- Julgue o item seguinte quanto ao comportamento do consumidor, sua demanda individual e às demandas de mercado.
- A inclinação para baixo (negativa) das curvas de indiferença deriva do princípio de que as preferências do consumidor são transitivas.
- ( ) Certo
- (X) Errado

**Questão 47:** CESPE - (SEFAZ ES)/SEFAZ ES/Ciências Econômicas/2010

- Julgue o item seguinte quanto ao comportamento do consumidor, sua demanda individual e às demandas de mercado.
- As curvas de indiferença nunca se cruzam em decorrência de as preferências do consumidor serem transitivas.
- Certo
- Errado



## Questão 48: CESPE - ACE/MDIC/2008

- A análise microeconômica estuda o comportamento individual dos agentes econômicos e, por essa razão, constitui um fundamento sólido à análise macroeconômica. A esse respeito, julgue o item que se segue.
- Caso um cliente de um restaurante ingira uma quantidade menor de comida durante uma refeição para poder comer sua sobremesa preferida, essa atitude será compatível com o princípio da utilidade marginal decrescente.
- (X) Certo
- ( ) Errado

## Questão 49: CESPE - ACE (TC-DF)/TC-DF/2012

- Acerca de microeconomia, julgue o item a seguir.
- Uma relação de preferência será racional se ela for transitiva e completa.
- (X) Certo
- ( ) Errado

**E reflexiva**

## Questão 50: CESPE - Ana MPU/MPU/Perito/Economia/2010

- Considerando a equação de demanda  $Q_D^X = Q_D(P_X, P_Y, R)$ , em que  $Q_D^X$  seja a quantidade demandada do bem;  $P_X$ , o preço do bem X;  $P_Y$ , o preço do bem relacionado; e  $R$ , a renda do consumidor, julgue o item subsequente.
- Os bens X e Y são complementares perfeitos quando a taxa marginal de substituição de um pelo outro é constante.
- ( ) Certo
- (X) Errado

## Questão 51: CESPE - AE ES/SEGER ES/Ciências Econômicas/2013

- Com base na teoria microeconômica clássica, assinale a opção correta.
- a) Um bem é considerado inferior se a queda do preço do bem gera redução da quantidade demandada.
- b) Para os bens de Giffen, o efeito substituição é superior ao efeito renda.
- c) Em se tratando dos bens de Giffen, a curva de demanda do bem é positivamente inclinada.
- d) Todo bem inferior é, por definição, um bem de Giffen.
- e) A elasticidade-preço do bem de Giffen é negativa.

## Questão 52: CESPE - AE ES/SEGER ES/Ciências Econômicas/2013

• Com base na teoria clássica do consumidor e considerando que  $x_1$  e  $x_2$  representam, respectivamente, os bens 1 e 2, assinale a opção correta.

a) Se a função utilidade for  $U(x_1, x_2) = x_1 + 4x_2$ , então os bens serão complementares.

b) Se a função utilidade for  $U(x_1, x_2) = x_1 + 0,25x_2$  e a renda do consumidor for igual a  $w$ , com  $p_1 = 1$  e  $p_2 = 2$ , em que  $p_i$  é o preço do bem  $i$ , então o consumidor irá utilizar toda a sua renda na aquisição do bem com maior utilidade marginal, no caso, na aquisição do bem 2.

c) Se a função utilidade for  $U(x_1, x_2) = x_1 + 0,25x_2$  e a renda do consumidor for igual a  $w$ , com  $p_1 = 1$  e  $p_2 = 2$ , em que  $p_i$  é o preço do bem  $i$ , então o consumidor irá utilizar toda a sua renda na aquisição do bem com maior utilidade marginal, no caso, na aquisição do bem 1.

d) Se a função utilidade for  $U(x_1, x_2) = x_1 + 4x_2$ , então a curva de indiferença do consumidor assume um ângulo reto no plano  $(x_1, x_2)$ .

e) Se a função utilidade for  $U(x_1, x_2) = x_1 + 4x_2$ , então o consumidor substituirá uma unidade do bem 1 por 4 unidades do bem 2.

### Questão 53: CESPE - AUD (TCU)/TCU/1996

- Em relação às curvas de demanda e de oferta, julgue o item a seguir.
- A curva de demanda é o lugar geométrico dos pontos de equilíbrio do consumidor.
- Certo
- Errado

## Questão 54 : Bacen – 2013 – Analista

- No que diz respeito à teoria do consumidor e à teoria da firma, julgue os itens seguintes.
- Considere que determinada firma tenha a função de produção de proporções fixas e que cada nível de produção exija uma combinação específica de trabalho e capital. Nessa situação, a taxa marginal de substituição técnica é constante em todos os pontos da isoquanta.
- Certo
- Errado

**Errado → No vértice a  $TMgS = 0$ .**

## Questão 55 : Bacen – 2013 – Analista

- A taxa marginal de substituição (TMS), calculada por meio da curva de indiferença do consumidor, corresponde à propensão marginal a pagar ou a consumir.
- Certo
- Errado

**Errado. São dois conceitos diferentes.**



## Questão 56: CESPE - ECO (MTE)/MTE/2008

- A teoria microeconômica estuda o processo de decisão dos agentes econômicos, incluindo-se, aí, consumidores e produtores. A esse respeito, julgue o item a seguir.
- A inclinação negativa da curva de demanda requer que o efeito renda reforce o efeito substituição e, portanto, ambos devem ser negativos.
- ( ) Certo
- (X) Errado

## Questão 57: CESPE - AUFC/TCU/1998

- A teoria da demanda baseia-se nas decisões dos consumidores e requer o conhecimento de como são formadas as suas preferências. A esse respeito, julgue os itens abaixo.
- Supondo que, para um determinado consumidor, raquetes e bolas de tênis sejam complementos perfeitos, a variação da demanda de raquetes resultante de uma redução do preço desse produto dever-se-á tão-somente ao efeito renda.
- Certo
- Errado

### Questão 58: CESPE - (SEFAZ ES)/SEFAZ ES/Ciências Econômicas/2008

- A microeconomia constitui uma importante ferramenta para analisar o comportamento dos agentes econômicos individuais.
- Acerca desse assunto, julgue o item.
- Para os bens inferiores, o efeito renda-negativo reforça o efeito substituição e faz com que os aumentos nos preços conduzam a aumentos na quantidade consumida desses bens.
- ( ) Certo
- (X) Errado

## Questão 59: CESPE - AUD (TCU)/TCU/2007

- O estudo da microeconomia, que analisa o comportamento individual dos agentes econômicos, é fundamental para se avaliar a tomada de decisão no que se refere às questões econômicas. A esse respeito, julgue os itens a seguir.
- Se, aumentando-se a velocidade do veículo, aumenta-se também o consumo de gasolina, então, a taxa marginal de transformação técnica, ao longo de uma isoquanta, que relaciona litros de gasolina e o tempo gasto no trajeto percorrido, é sempre constante.
- ( ) Certo
- (X) Errado

## Questão 60: CESPE - AUD (TCU)/TCU/1996

- Em relação às curvas de demanda e de oferta, julgue o item a seguir.
- A oferta se reduz sempre que a elevação do preço de um fator de produção for acompanhada de igual aumento de sua produtividade.
- ( ) Certo
- (X) Errado

## Questão 61: CESPE - ECO (MTE)/MTE/2008

- A teoria microeconômica estuda o processo de decisão dos agentes econômicos, incluindo-se, aí, consumidores e produtores. A esse respeito, julgue o item a seguir.
- A lei dos rendimentos decrescentes é incompatível com o fato de, agregando-se trabalhadores adicionais ao processo produtivo, a produtividade marginal da mão-de-obra crescer a taxas crescentes.
- ( ) Certo
- (X) Errado

## Questão 62: CESPE - AUFC/TCU/1998

- Assunto: Produção
- A teoria da produção e dos custos analisa as características básicas que descrevem as operações das empresas e serve de base para determinar as decisões de produção e emprego das empresas, no curto e no longo prazos. Nesse contexto, julgue os seguintes itens.
- Quando o produto marginal de valor positivo torna-se nulo, o produto total é maximizado e o produto médio é decrescente.
- (X) Certo
- ( ) Errado

### Questão 63: CESPE - AUFC/TCU/1998

- A teoria da produção e dos custos analisa as características básicas que descrevem as operações das empresas e serve de base para determinar as decisões de produção e emprego das empresas, no curto e no longo prazos. Nesse contexto, julgue os seguintes itens.
- Em mercados competitivos, a inclinação descendente da curva do produto da receita marginal (*marginal revenue product*) reflete o fato de a empresa ser obrigada a reduzir o preço, caso deseje vender maiores quantidades de seu produto.
- ( ) Certo
- (X) Errado



## Questão 64: CESPE - AUFC/TCU/1998

- A teoria da produção e dos custos analisa as características básicas que descrevem as operações das empresas e serve de base para determinar as decisões de produção e emprego das empresas, no curto e no longo prazos. Nesse contexto, julgue os seguintes itens.
- Se uma empresa produz aviões no ponto em que os produtos marginais de todos os insumos igualam-se, então essa empresa está minimizando seus custos.
- ( ) Certo
- (X) Errado

## Questão 65: CESPE - AUFC/TCU/1998

- A determinação dos preços dos bens e dos fatores de produção é influenciada pelo ambiente de mercado vigente. Torna-se, então, necessário examinar as estruturas de mercados em que as decisões de oferta e demanda são operacionalizadas. A esse respeito, julgue os itens seguintes.
- Uma contração permanente da demanda em uma indústria competitiva, caracterizada por custos decrescentes, provoca um aumento do preço do produto e reduz a produção.
- (X) Certo
- ( ) Errado

**Questão 66:** CESPE - (SEFAZ ES)/SEFAZ ES/Ciências Econômicas/2008

- A microeconomia constitui uma importante ferramenta para analisar o comportamento dos agentes econômicos individuais.
- Acerca desse assunto, julgue o item.
- Ao longo de determinada isoquanta, tanto o nível de produção como a proporção dos insumos se mantêm constantes.
- ( ) Certo
- (X) Errado

**Questão 67:** CESPE - (SEFAZ ES)/SEFAZ ES/Ciências Econômicas/2008

- A microeconomia constitui uma importante ferramenta para analisar o comportamento dos agentes econômicos individuais.
- Acerca desse assunto, julgue o item.
- Em funções de produção do tipo Leontief, a elasticidade de substituição entre os diferentes insumos é constante e igual à unidade, indicando, assim, que os fatores são complementares.
- ( ) Certo
- (X) Errado

- **Questão 68:** CESPE - (SEFAZ ES)/SEFAZ ES/Ciências Econômicas/2008
- A microeconomia constitui uma importante ferramenta para analisar o comportamento dos agentes econômicos individuais.
- Acerca desse assunto, julgue o item.
- As economias de escala auferidas por grandes empresas podem decorrer do fato de que essas empresas obtêm descontos na compra em grandes quantidades de matérias-primas e outros insumos produtivos.
- (X) Certo
- ( ) Errado

**Questão 69:** CESPE - (SEFAZ ES)/SEFAZ ES/Ciências Econômicas/2008

- A microeconomia constitui uma importante ferramenta para analisar o comportamento dos agentes econômicos individuais.
- Acerca desse assunto, julgue o item.
- A função de lucros, que constitui uma forma de descrever a tecnologia de produção de determinado produto, identifica o lucro máximo como função do preço do produto e dos preços dos insumos produtivos.
- (X) Certo
- ( ) Errado

**Questão 70:** CESPE - (SEFAZ ES)/SEFAZ ES/Ciências Econômicas/2008

- A microeconomia constitui uma importante ferramenta para analisar o comportamento dos agentes econômicos individuais.
- Acerca desse assunto, julgue o item.
- Uma curva de oferta de longo prazo, de uma indústria competitiva, negativamente inclinada, colide com a existência de economias de escala e de escopo, nessa indústria.
- ( ) Certo
- (X) Errado

### Questão 71: CESPE - (SEFAZ ES)/SEFAZ ES/Ciências Econômicas /2010

- Julgue o item seguinte, referente à teoria da firma e da produção.
- Para uma função de produção Cobb-Douglas  $f(z_1, z_2) = z_1^\alpha z_2^\beta$  com  $\alpha, \beta \geq 0$ , a taxa marginal de substituição técnica entre os dois insumos  $z_1$  e  $z_2$  é igual a  $\frac{\alpha z_2}{\beta z_1}$ .

- Certo
- Errado



## Questão 72: CESPE - (SEFAZ ES)/SEFAZ ES/Ciências Econômicas/2010

- Julgue o item seguinte, referente à teoria da firma e da produção.
- Quando há rendimentos crescentes de escala, as isoquantas situam-se cada vez mais distantes à medida que os insumos aumentam ao longo da linha.
- ( ) Certo
- (X) Errado

### Questão 73: CESPE - (SEFAZ ES)/SEFAZ ES/Ciências Econômicas/2010

- Julgue o item seguinte, referente à teoria da firma e da produção.
- Em uma função de produção tradicional, o produto médio é igual ao produto marginal quando a produção é máxima.
- ( ) Certo
- (X) Errado

### Questão 74: CESPE - (SEFAZ ES)/SEFAZ ES/Ciências Econômicas/2010

- Julgue o item seguinte, referente à teoria da firma e da produção.
- A empresa que utiliza uma tecnologia com retornos constantes de escala tem lucro positivo a longo prazo.
- ( ) Certo
- (X) Errado

## Questão 75: CESPE - (SEFAZ ES)/SEFAZ ES/Ciências Econômicas/2010

- Julgue o item seguinte, referente à teoria da firma e da produção.
- Conforme o gráfico abaixo, um aumento dos salários provoca o deslocamento paralelo de  $Q_1$  a um novo ponto de equilíbrio, acima do ponto A.

- ( ) Certo
- (X) Errado

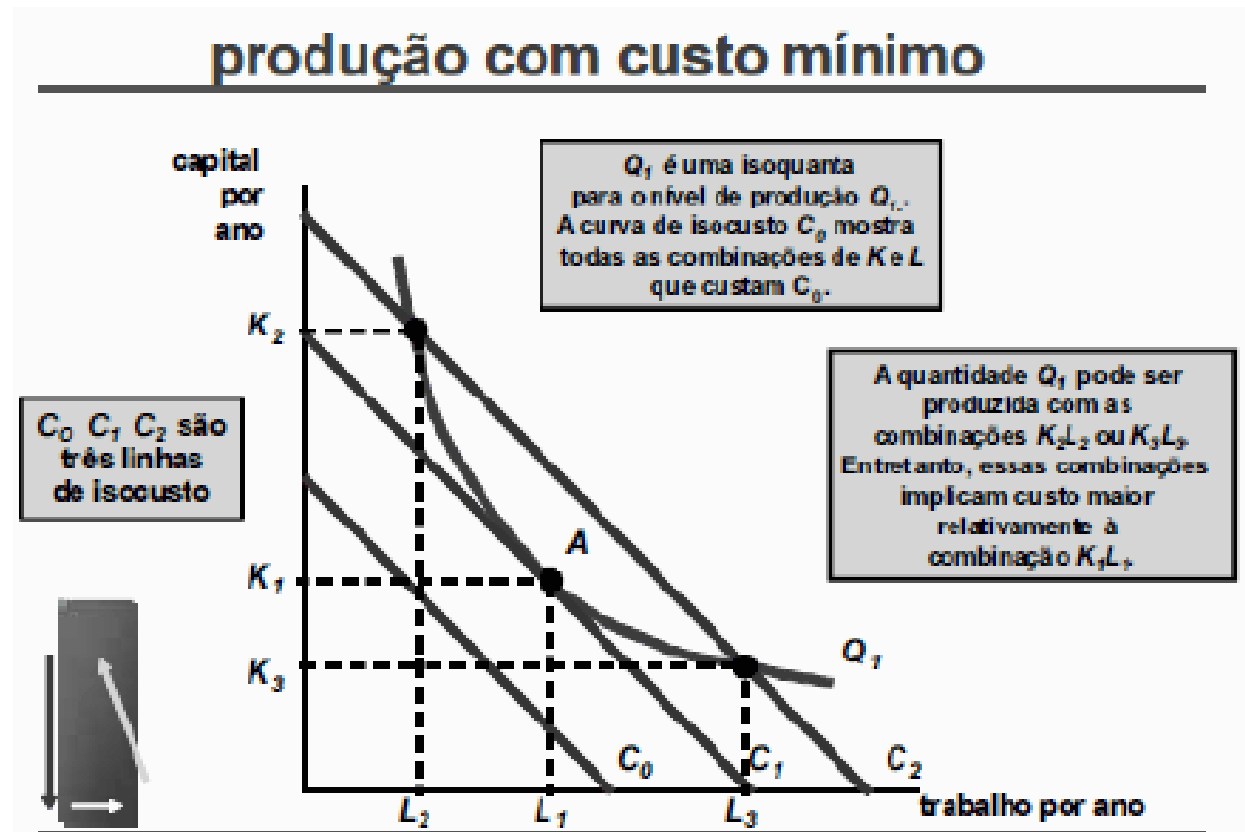

## Questão 76: CESPE - (SEFAZ ES)/SEFAZ ES/Ciências Econômicas/2010

- Julgue o item seguinte, referente à teoria da firma e da produção.
- A condição necessária para a minimização do custo é idêntica à condição necessária para a maximização da produção.
- Certo
- Errado

## Questão 77: CESPE - Ana MPU/MPU/Perito/Economia/2010

- Em um processo produtivo, empresas procuram se comportar de maneira eficiente transformando fatores de produção em produtos.
- Com relação a esse assunto, julgue o item que se segue.
- Quando há rendimentos crescentes de escala as isoquantas situam-se cada vez mais próximas umas das outras, à medida que os insumos aumentam.
- Certo
- Errado

**Errado**

## Questão 78: CESPE - Ana MPU/MPU/Perito/Economia/2010

- Em um processo produtivo, empresas procuram se comportar de maneira eficiente transformando fatores de produção em produtos.
- Com relação a esse assunto, julgue o item que se segue.
- Em uma economia em que somente o insumo trabalho é variável e o volume de produção é crescente o produto marginal é sempre positivo.
- Certo
- Errado

**Errado**

## Questão 79: CESPE - Ana MPU/MPU/Perito/Economia/2010

- Em um processo produtivo, empresas procuram se comportar de maneira eficiente transformando fatores de produção em produtos.
- Com relação a esse assunto, julgue o item que se segue.
- No ponto em que a produção é maximizada a inclinação da tangente da curva do produto total é zero.
- (X) Certo
- ( ) Errado



## Questão 80: CESPE - Ana MPU/MPU/Perito/Economia/2010

- Em um processo produtivo, empresas procuram se comportar de maneira eficiente transformando fatores de produção em produtos.
- Com relação a esse assunto, julgue o item que se segue.
- A lei dos rendimentos marginais decrescentes pressupõe que podem ocorrer alterações na qualidade da mão de obra à medida que há aumento das unidades de trabalho no processo produtivo.
- ( ) Certo
- (X) Errado

## Questão 81: CESPE - Ana MPU/MPU/Perito/Economia/2010

- Conforme a estrutura de mercado, empresas se utilizam de diferentes estratégias para a maximização de seus lucros. Com relação a esse assunto, julgue o item a seguir.
- A curva da demanda de uma empresa competitiva é ao mesmo tempo sua curva de receita marginal e do custo marginal.
- ( ) Certo
- (X) Errado

## Questão 82: CESPE - Ana MPU/MPU/Perito/Economia/2010

- Considere que o custo de produção de uma empresa monopolista seja  $C(Q) = 50 + Q^2$  e que a curva de inversa de mercado seja  $P(Q) = 40 - Q$ , em que  $Q$  é a quantidade demandada e  $P$  é o preço. Com base nessas informações, julgue o item que se segue.
- O lucro máximo será de 200 unidades monetárias.
- ( ) Certo
- (X) Errado

### Questão 83: CESPE - Ana MPU/MPU/Perito/Economia/2010

- Considere que o custo de produção de uma empresa monopolista seja  $C(Q) = 50 + Q^2$  e que a curva de inversa de mercado seja  $P(Q) = 40 - Q$ , em que  $Q$  é a quantidade demandada e  $P$  é o preço. Com base nessas informações, julgue o item que se segue.
- O lucro médio será de 20 unidades monetárias por unidade produzida.
- ( ) Certo
- (X) Errado

### Questão 84: CESPE - Ana MPU/MPU/Perito/Economia/2010

- Considere que o custo de produção de uma empresa monopolista seja  $C(Q) = 50 + Q^2$  e que a curva de inversa de mercado seja  $P(Q) = 40 - Q$ , em que  $Q$  é a quantidade demandada e  $P$  é o preço. Com base nessas informações, julgue o item que se segue.
- O lucro será maximizado quando  $P = 10$  e  $Q = 30$ .
- ( ) Certo
- (X) Errado

## Questão 85: CESPE - AE ES/SEGER ES/Ciências Econômicas/2013

- Considerando uma economia na qual o conceito de escassez seja válido, assinale a opção correta em relação à produção.
  - a) O deslocamento para a direita da curva de possibilidades de produção indica que ocorreram mudanças nos preços da economia.
  - b) Em uma economia que produz dois bens, um ponto da curva de possibilidades de produção em que os dois bens são produzidos é sempre mais eficiente do que um ponto em que a economia produz um único bem.
  - c) Todos os pontos situados na fronteira da curva de possibilidade de produção são igualmente eficientes, independentemente da quantidade de bens produzida na economia.
  - d) Um ponto interno à curva de possibilidades de produção será sempre eficiente.
  - e) Um ponto interno à curva de possibilidade de produção indica que a economia está operando com plena capacidade produtiva.

## Questão 86: CESPE - AUD (TCU)/TCU/2007

- Considerando-se que o problema da escolha em um ambiente de escassez constitui o cerne da análise econômica, julgue os itens subsequentes.
- A utilização de máquinas para vender diferentes tipos de produtos é consistente com a existência de custos marginais crescentes para o fator trabalho.
- Certo
- Errado

## Questão 87: CESPE - ECO (MTE)/MTE/2008

- A teoria microeconômica estuda o processo de decisão dos agentes econômicos, incluindo-se, aí, consumidores e produtores. A esse respeito, julgue o item a seguir.
- Supondo-se que, em uma indústria competitiva, os preços dos insumos não se alterem quando essa indústria expande sua produção, é correto afirmar que a curva de oferta de longo prazo dessa indústria é perfeitamente elástica.
- Certo
- Errado



## Questão 88: CESPE - AUFC/TCU/1998

- A teoria da produção e dos custos analisa as características básicas que descrevem as operações das empresas e serve de base para determinar as decisões de produção e emprego das empresas, no curto e no longo prazos. Nesse contexto, julgue os seguintes itens.
- A existência de franquias na indústria de *fast food*, em que a unidade produtiva é possuída e administrada por proprietários individuais, que seguem regras predeterminadas de controle de qualidade e vendem um tipo de produto previamente especificado, está relacionada à existência de economias de escala.
- (X) Certo
- ( ) Errado

## Questão 89: CESPE - AUFC/TCU/1998

- A teoria da produção e dos custos analisa as características básicas que descrevem as operações das empresas e serve de base para determinar as decisões de produção e emprego das empresas, no curto e no longo prazos. Nesse contexto, julgue os seguintes itens.
- Uma redução do IPTU pago pelas empresas, no âmbito de um programa de incentivos fiscais que visa aumentar o potencial produtivo de uma região, deslocará a curva de custo marginal dessas empresas para baixo e para a esquerda.
- ( ) Certo
- (X) Errado

## Questão 90: CESPE - Cons (SEFAZ ES)/SEFAZ ES/Ciências Econômicas/2008

- A microeconomia constitui uma importante ferramenta para analisar o comportamento dos agentes econômicos individuais.
- Acerca desse assunto, julgue o item.
- Em determinado processo produtivo, a minimização dos custos requer que os preços dos insumos sejam iguais aos seus respectivos custos marginais.
- ( ) Certo
- (X) Errado

**Questão 91:** CESPE - (SEFAZ ES)/SEFAZ ES/Ciências Econômicas/2008

- A microeconomia constitui uma importante ferramenta para analisar o comportamento dos agentes econômicos individuais.
- Acerca desse assunto, julgue o item.
- A curva de custo marginal intercepta as curvas de custo médio total e de custo médio variável no ponto mínimo dessas curvas.
- (X) Certo
- ( ) Errado

**Questão 92:** CESPE - (SEFAZ ES)/SEFAZ ES/Ciências Econômicas/2010

- Julgue o item seguinte, referente à teoria da firma e da produção.
- A curva de custo marginal de longo prazo é a envoltória inferior das curvas de custo marginal de curto prazo.
- ( ) Certo
- (X) Errado

**Questão 93:** CESPE - AUFC/TCU/Controle Externo/Auditoria Governamental/2011

- Com referência à teoria econômica de indústrias reguladas, julgue o item que se segue.
- Se o custo de produção de dois produtos por uma única empresa é menor que o custo de produção desses mesmos dois produtos por empresas distintas, o processo produtivo apresenta economias de escala.
- ( ) Certo
- (X) Errado

## Questão 94: CESPE - ACE/MDIC/2001

- Os desenvolvimentos recentes da teoria econômica trouxeram novas formas de analisar os problemas econômicos. Com base nessas novas teorias, julgue o item a seguir.
- A abordagem do pequeno *menu* de custos refere-se à tendência das firmas a não despedirem os trabalhadores durante as recessões, quando a produção e as vendas declinam.
- ( ) Certo
- (X) Errado

## Questão 95: CESPE - Ana MPU/MPU/Perito/Economia/2010

- Em um processo produtivo, empresas procuram se comportar de maneira eficiente transformando fatores de produção em produtos.
- Com relação a esse assunto, julgue o item que se segue.
- A distância vertical entre as curvas de custo total e de custo variável é igual ao custo fixo.
- (x) Certo
- ( ) Errado



## Questão 96: CESPE - Ana MPU/MPU/Perito/Economia/2010

- Em um processo produtivo, empresas procuram se comportar de maneira eficiente transformando fatores de produção em produtos.
- Com relação a esse assunto, julgue o item que se segue.
- A curva de custo médio de longo prazo com economias e deseconomias de escala corresponde à soma dos pontos de mínimo das curvas de custo médio de curto prazo.
- ( ) Certo
- (X) Errado

## Questão 97: CESPE - Ana MPU/MPU/Perito/Economia/2010

- Conforme a estrutura de mercado, empresas se utilizam de diferentes estratégias para a maximização de seus lucros. Com relação a esse assunto, julgue o item a seguir.
- Uma empresa competitiva pode continuar funcionando mesmo que o preço de mercado seja menor do que o custo total médio.
- (X) Certo
- ( ) Errado

## Questão 98: CESPE - Ana MPU/MPU/Perito/Economia/2010

- Conforme a estrutura de mercado, empresas se utilizam de diferentes estratégias para a maximização de seus lucros. Com relação a esse assunto, julgue o item a seguir.
- Em uma empresa competitiva, quando todos os custos fixos são irreversíveis, a curva de oferta no curto prazo corresponde à curva de custo marginal acima da curva de custo total médio.
- ( ) Certo
- (X) Errado

## Questão 99: CESPE - Ana MPU/MPU/Perito/Economia/2010

- Conforme a estrutura de mercado, empresas se utilizam de diferentes estratégias para a maximização de seus lucros. Com relação a esse assunto, julgue o item a seguir.
- A regra de que o lucro é maximizado quando a receita marginal é igual ao custo marginal é válida para todas as empresas, sejam competitivas ou não.
- Certo
- Errado

## Questão 100: CESPE - APF/PF/2009

- Julgue o item que se segue, a respeito de tributos, tarifas e subsídios, e tendo como foco a eficiência econômica e a distribuição da renda.
- A estrutura de concorrência perfeita, na visão neoclássica, é referência teórica para a eficiência econômica, pois, a um tempo, é capaz de compatibilizar os interesses público e privado, e os de consumidores e produtores. Em princípio, tal modelo propiciaria a melhor alocação de recursos e se coadunaria com a atomização do mercado.
- Certo
- Errado

## Questão 101: CESPE - (SEFAZ ES)/SEFAZ ES/Ciências Econômicas/2010

- Julgue o item seguinte, referente à teoria da firma e da produção.
- Conforme o gráfico abaixo, o lucro positivo dessa empresa, no mercado competitivo, corresponde ao montante representado pela área ABCD.

- ( ) Certo
- (X) Errado

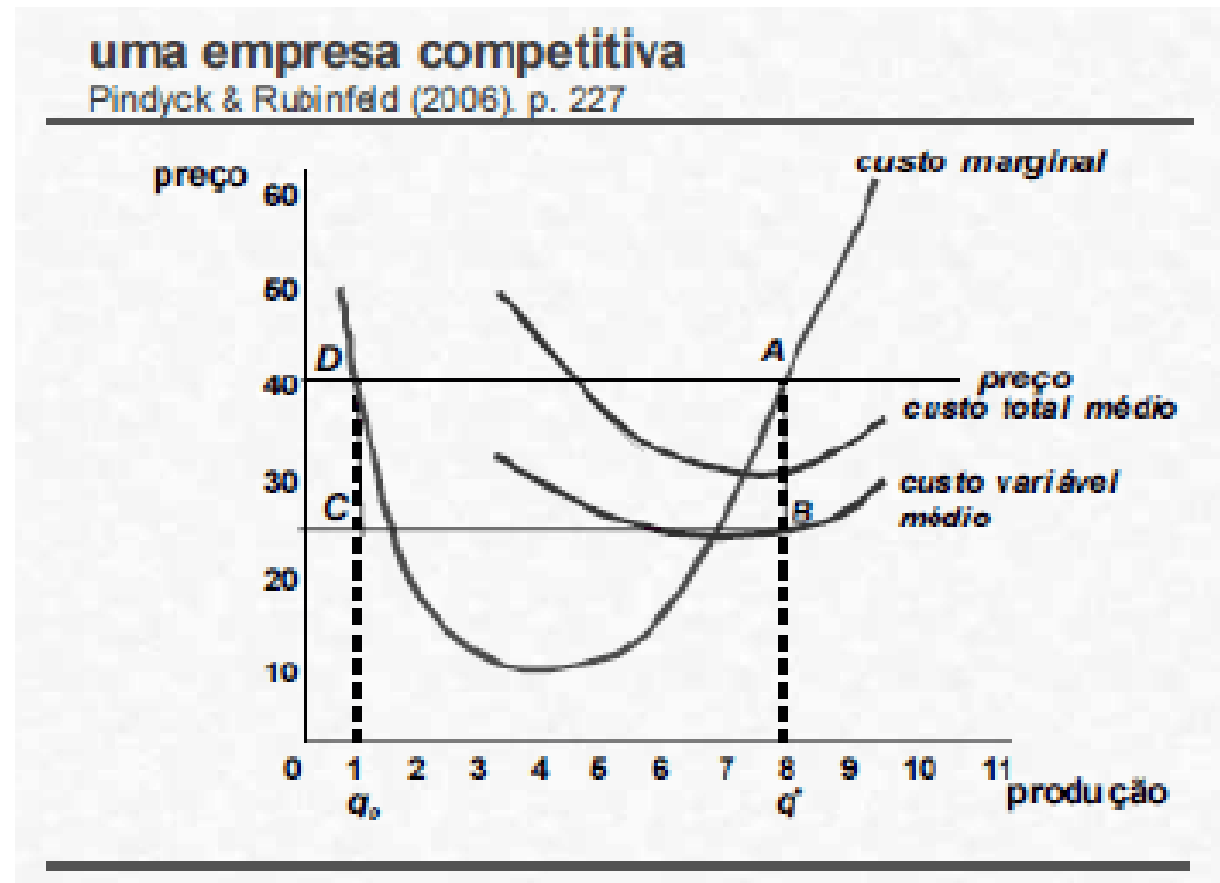

## Questão 102: CESPE - ACE (TC-DF)/TC-DF/2012

- Acerca de microeconomia, julgue o item a seguir.
- No equilíbrio de longo prazo e em mercado competitivo, todas as empresas auferem lucro econômico positivo.
- ( ) Certo
- (X) Errado

## Questão 103: CESPE - ERSPT (ANATEL)/ANATEL/Economia/2009

- Texto para o item
- A teoria econômica divide seus estudos sob os ângulos micro e macro. Em termos gerais, à microeconomia cabe a análise dos mercados nos quais as famílias e as empresas estão inseridas, via, entre outros meios, o entendimento da oferta e da demanda, dos mecanismos de formação de preços e das estruturas de mercado; à macroeconomia cabe o estudo dos agregados, e, para isso, entre outros temas, ela trabalha com o da inflação e das políticas fiscal e monetária, com a contabilidade social ou nacional, preocupando-se com a medição desses agregados.
- Acerca dos aspectos apontados no texto, julgue o seguinte item, relativo a microeconomia.
- A estrutura de um mercado em concorrência perfeita, no qual inexistiriam desvantagens, seria o ideal para o consumidor; contudo, ele é praticamente inexistente no contexto da economia mundial.
- ( ) Certo
- (X) Errado ?



### Questão 104: CESPE - AE ES/SEGER ES/Ciências Econômicas/2013

• Considere que uma firma opere no mercado concorrencial, de acordo com a função custo total  $C(q) = 0,2q^2 - 5q + 30$ , em que  $q$  é a quantidade do bem produzida por essa firma, com preço igual a 6 unidades monetárias. Nessa situação, conclui-se que a quantidade de unidades produzida pela firma é igual a

a) 20,5.

b) 22,5.

c) 25,5.

d) 27,5.

e) 29,5.

## Questão 105: CESPE - AUD (TCU)/TCU/1996

- Em relação às curvas de demanda e de oferta, julgue o item a seguir.
- A curva de oferta do monopolista é perfeitamente inelástica.
- ( ) Certo
- (X) Errado

## Questão 106: CESPE - AUD (TCU)/TCU/1996

- Julgue o item seguinte.
- Em um monopólio natural, a curva de custo marginal situa-se, toda ela, abaixo da curva de custo médio. Segue-se que a regra de maximização de lucro que diz que o custo marginal deve ser igualado à receita marginal pode produzir prejuízo, não se aplicando, portanto, à definição de preço de muitas tarifas públicas como as de água, de esgoto e de telefone ou mesmo ao preço das passagens ferroviárias.
- Certo
- Errado

## Questão 107: CESPE - AUFC/TCU/1998

- A determinação dos preços dos bens e dos fatores de produção é influenciada pelo ambiente de mercado vigente. Torna-se, então, necessário examinar as estruturas de mercados em que as decisões de oferta e demanda são operacionalizadas. A esse respeito, julgue os itens seguintes.
- A imposição de um tributo de 25% sobre os lucros de um monopolista fará que ele aumente o preço e restrinja o nível de produção.
- ( ) Certo
- (X) Errado

## Questão 108: CESPE - AUFC/TCU/1998

- A determinação dos preços dos bens e dos fatores de produção é influenciada pelo ambiente de mercado vigente. Torna-se, então, necessário examinar as estruturas de mercados em que as decisões de oferta e demanda são operacionalizadas. A esse respeito, julgue os itens seguintes.
- Em um monopólio perfeitamente discriminador, um tipo de regulação que obrigue o produtor a fixar um preço único para os diferentes consumidores resulta em uma perda de eficiência.
- (X) Certo
- ( ) Errado

**Questão 109:** CESPE - (SEFAZ ES)/SEFAZ ES/Ciências Econômicas/2008

- A microeconomia constitui uma importante ferramenta para analisar o comportamento dos agentes econômicos individuais.
- Acerca desse assunto, julgue o item.
- Os descontos dados pelas empresas de turismo para pessoas de terceira idade que viajam na baixa estação são consistentes com o comportamento de um monopolista discriminador de preços.
- (X) Certo
- ( ) Errado

**Questão 110:** CESPE - (SEFAZ ES)/SEFAZ ES/Ciências Econômicas/2010

- Julgue o item que se segue, relativo à teoria dos jogos e dos mercados imperfeitos.
- Um monopolista, ao escolher operar onde a curva de demanda é inelástica, não estará maximizando seu lucro.
- Certo
- Errado

### **Questão 111:** CESPE - (SEFAZ ES)/SEFAZ ES/Ciências Econômicas/2010

- Julgue o item que se segue, relativo à teoria dos jogos e dos mercados imperfeitos.
- Em um mercado com demanda linear, a imposição de uma tributação indireta sobre uma empresa monopolista com custos marginais constantes leva a um repasse total desse imposto sobre os preços praticados por essa empresa.
- ( ) Certo
- (X) Errado



## Questão 112: CESPE - ACE/MDIC/2008

- Com foco na análise microeconômica, julgue o seguinte item.
- A fixação de preços mais elevados em um mercado no qual a demanda é maior é consistente com um comportamento maximizador de lucros por parte de um monopolista que pratica discriminação de preços.
- ( ) Certo
- (X) Errado

### Questão 113: CESPE - Ana MPU/MPU/Perito/Economia/2010

- Acerca da determinação de preços e poder de mercado, julgue o item a seguir.
- Toda empresa que apresenta custo médio e custo marginal decrescentes para toda a sua produção é considerada um monopólio natural.
- (x) Certo
- ( ) Errado

## Questão 114: CESPE - Ana MPU/MPU/Perito/Economia/2010

- Acerca da determinação de preços e poder de mercado, julgue o item a seguir.
- Uma empresa monopolista que discrimina preços de acordo com a quantidade consumida da mesma mercadoria/serviço pratica discriminação perfeita de preço de primeiro grau.
- ( ) Certo
- (X) Errado

## Questão 115: CESPE - Ana MPU/MPU/Perito/Economia/2010

- Acerca da determinação de preços e poder de mercado, julgue o item a seguir.
- Caso a elasticidade da demanda seja grande, é correto afirmar que o poder de monopólio da empresa será pequeno.
- (X) Certo
- ( ) Errado

**Questão 116 : (Modificada)** CESPE - AE ES/SEGER ES/Ciências Econômicas/2013

- Considere, em relação a um monopolista, a função custo total representada por  $C(q) = 200 + 10q^2$  e a curva de demanda de mercado representada por  $P = 300 - 5q$ .
- Nessa hipótese,
  - a) o preço cobrado pelo monopolista será igual a 5 unidades monetárias.
  - b) o lucro máximo do monopolista será de 1.500 unidades monetárias.
  - c) a quantidade produzida pelo monopolista será de 200 unidades.
  - d) o referido monopolista produzirá 50 unidades.
  - e) o preço cobrado pelo monopolista será igual a 2.500 unidades monetárias.

## Questão 117: CESPE - ECO (MTE)/MTE/2008

- A teoria microeconômica estuda o processo de decisão dos agentes econômicos, incluindo-se, aí, consumidores e produtores. A esse respeito, julgue o item a seguir.
- Na indústria automobilística, o fato de que somente as grandes empresas conseguem utilizar de forma eficiente os robôs e equipamentos exigidos para a produção de veículos contribui para a oligopolização desse setor.
- (X) Certo
- ( ) Errado

## Questão 118: CESPE - ECO (MTE)/MTE/2008

- A teoria microeconômica estuda o processo de decisão dos agentes econômicos, incluindo-se, aí, consumidores e produtores. A esse respeito, julgue o item a seguir.
- Em mercados nos quais as empresas têm poder de mercado, os preços e os lucros serão tanto maiores quanto maior for o grau de coordenação entre essas empresas, obtido mediante acordos tácitos, liderança de preços ou cartelização do mercado.
- Certo
- Errado

**Questão 119:** CESPE - (SEFAZ ES)/SEFAZ ES/Ciências Econômicas/2010

- Julgue o item que se segue, relativo à teoria dos jogos e dos mercados imperfeitos.
- Modelos de Stackelberg são frequentemente utilizados para descrever comportamentos de empresas em um mercado de oligopólio quando elas concorrem nas quantidades produzidas.
- Certo
- Errado



## Questão 120: CESPE - AUFC/TCU/1998

- A determinação dos preços dos bens e dos fatores de produção é influenciada pelo ambiente de mercado vigente. Torna-se, então, necessário examinar as estruturas de mercados em que as decisões de oferta e demanda são operacionalizadas. A esse respeito, julgue os itens seguintes.
- Sabendo que os postos de gasolina usam a locação para diferenciarem seus produtos, fixam o preço no nível do custo marginal e auferem lucros econômicos positivos no curto prazo e nulos no longo prazo, é correto concluir que eles constituem bons exemplos de concorrência monopolística.
- ( ) Certo
- (X) Errado

## Questão 121 : Bacen – 2013 – Analista - CESPE

- Considere um mercado em que só há duas empresas ofertando determinado bem e não há possibilidade de acordo para cooperação entre essas empresas. Nessa situação, somente haverá equilíbrio de Nash quando cada empresa cobrar o menor preço possível.
- Certo
- Errado

**Errado; vide o modelo de Cournot.**

**Gabarito**

Questão	Gabarito	Questão	Gabarito	Questão	Gabarito	Questão	Gabarito	Questão	Gabarito	Questão	Gabarito
1	E	21	E	41	E	61	E	81	E	101	E
2	E	22	E	42	E	62	C	82	E	102	E
3	E	23	E	43	C	63	E	83	E	103	E
4	C	24	E	44	C	64	E	84	E	104	item D
5	C	25	C	45	C	65	C	85	item C	105	E
6	E	26	E	46	E	66	E	86	C	106	C
7	C	27	E	47	C	67	E	87	C	107	E
8	E	28	C	48	C	68	C	88	C	108	C
9	E	29	C	49	C	69	C	89	E	109	C
10	E	30	C	50	E	70	E	90	E	110	C
11	C	31	C	51	item C	71	C	91	C	111	E
12	C	32	C	52	item C	72	E	92	E	112	E
13	C	33	C	53	C	73	E	93	E	113	C
14	E	34	E	54	C (errado)	74	E	94	E	114	E
15	C	35	C	55	C (errado)	75	E	95	C	115	C
16	C	36	E	56	E	76	C	96	E	116	item B
17	C	37	E	57	C	77	<del>C</del>	97	C	117	C
18	C	38	E	58	E	78	<del>C</del>	98	E	118	C
19	C	39	E	59	E	79	C	99	C	119	C
20	C	40	C	60	E	80	E	100	C	120	E
										121	C (errado)